

PLANIMETRIA STATO DI FATTO

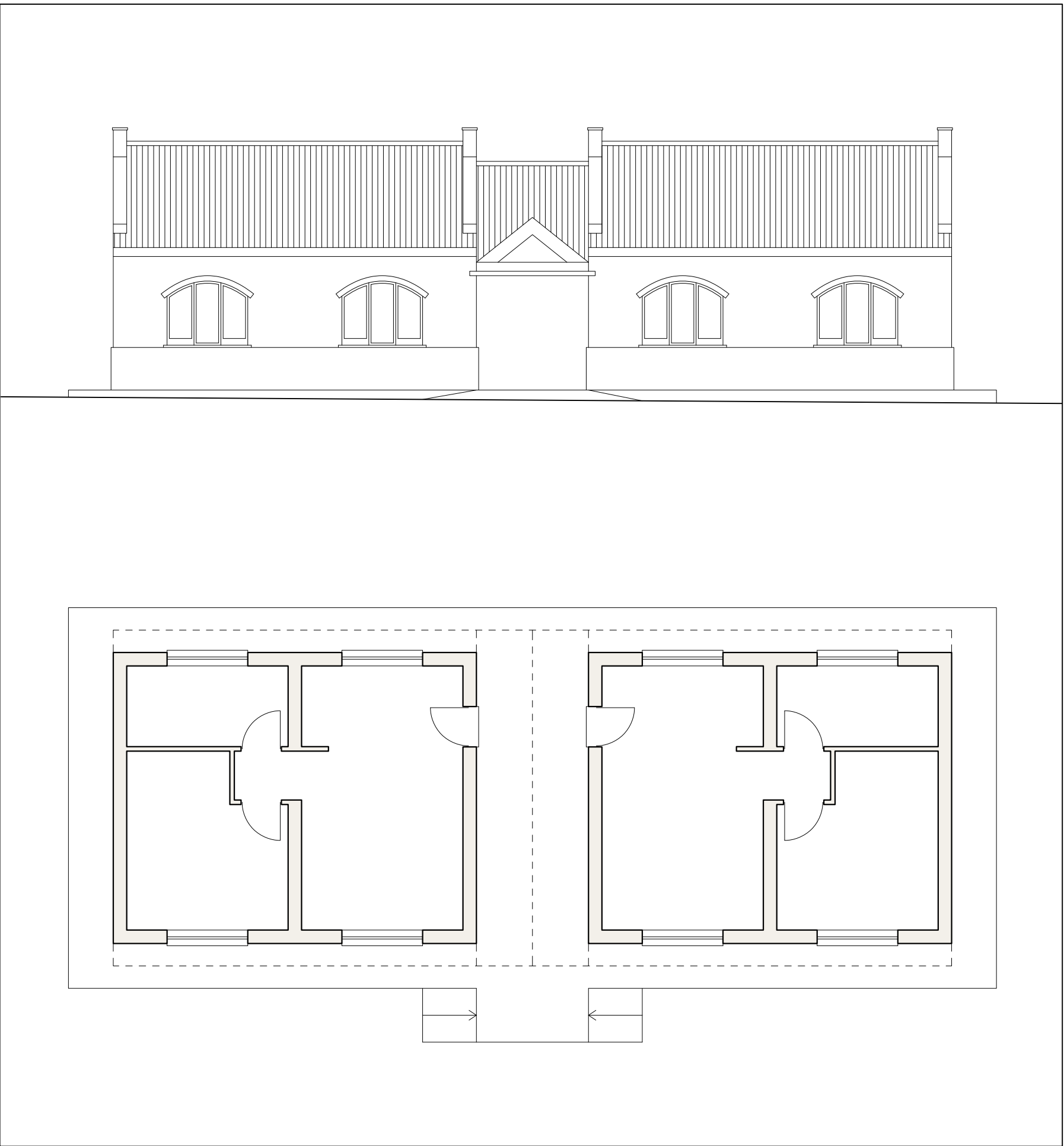

PLANIMETRIA E PROSPETTI - STATO DI FATTO



LOCALIZZAZIONE INTERVENTO COORD: 38°38'41.28"N 16°23'14.18"E

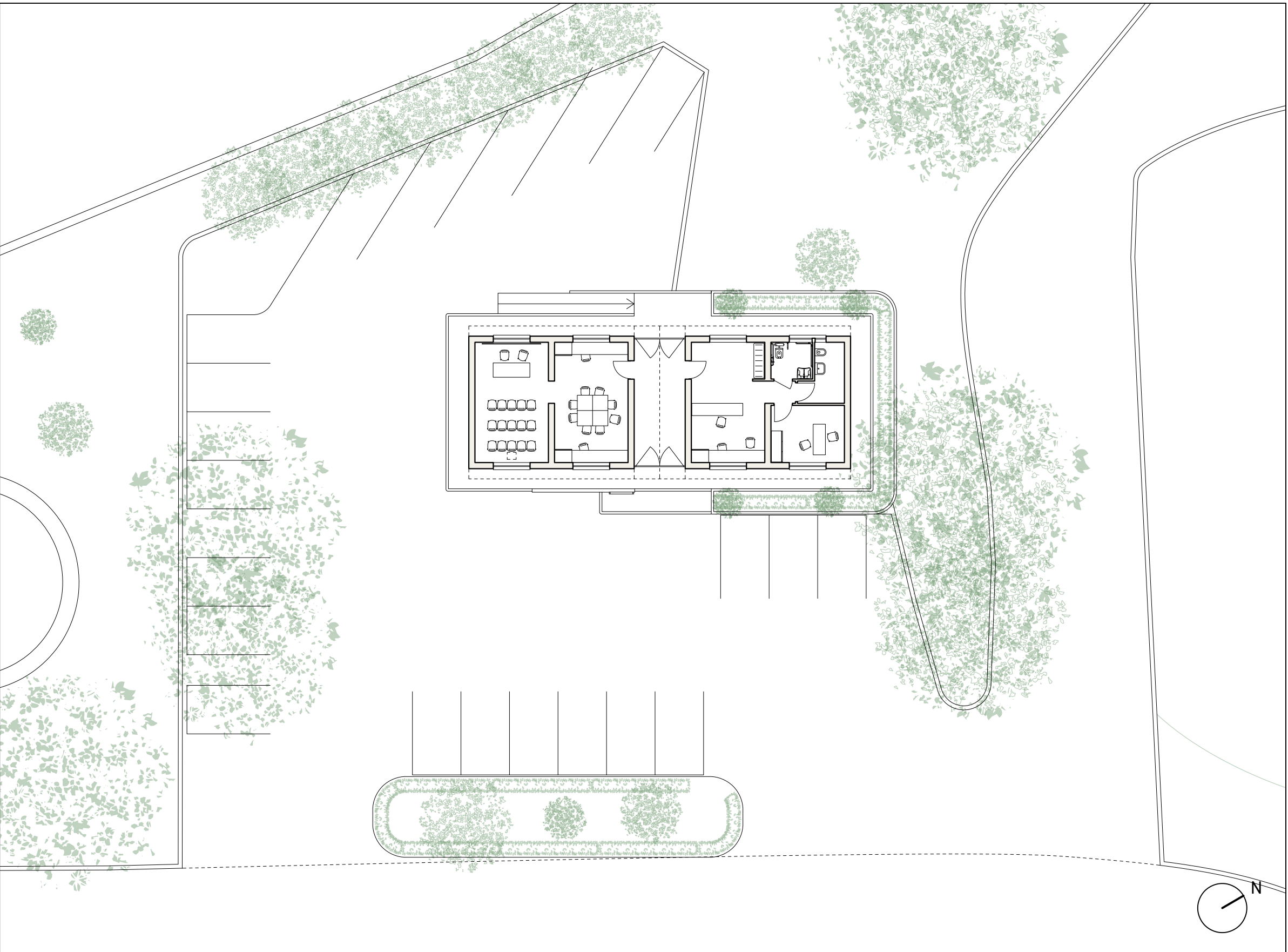

PLANIMETRIA DI PROGETTO

LEGENDA CON INDICAZIONE DEGLI INTERVENTI

- Ripristino degli intonaci ammalorati e risanamento dall'umidità di risalita/perdite varie localizzate;
- Pitturazione delle facciate esterne e degli ambienti interni;
- Revisione del manto di copertura, e rinnovamento del sistema di raccolta ed allontanamento delle acque pluviali mediante la sostituzione delle gronde, dei pluviali e delle scossaline esistenti, compresa la realizzazione della scossalina per la protezione dei muretti di bordo della copertura;
- Sostituzione degli infissi interni ed esterni, compresa la sostituzione dei portoncini d'ingresso;
- Revisione e recupero della pavimentazione in cotto esterna esistente;
- Demolizione della rampa disabili esistente, realizzazione di nuova rampa e gradini di accesso (pavimentati in cotto), bordonali perimetrali e fioriere il cls;
- Piantumazione delle fioriere;
- Revisione completa dell'impianto elettrico (quadri, messa a terra, interruttori, ecc.);
- Rifacimento del wc, attraverso la demolizione completa dell'esistente e la realizzazione di due locali (di cui uno per adeguato per disabili) completi di pavimentazione, rivestimenti, sanitari (wc, lavandino, bidet), porte, rete elettrica e illuminazione interna;
- Arredamento ed allestimento dei locali interni (reception, sala didattica/formativa, ufficio), compresa la fornitura di PC.



IL BORGO
DELLA
NOCCIOLA

COMUNE DI CARDINALE
PROVINCIA DI CATANZARO



APQ BORGHİ ED OSPITALITÀ
IL BORGO DELLA NOCCIOLA

PROGETTO INTEGRATO PER LA VALORIZZAZIONE
TURISTICO-CULTURALE E PRODUTTIVA DEL
TERRITORIO DI CARDINALE NELLA MEDIA VALLE
DELL'ANCINALE

PROGETTO DEFINITIVO/ESECUTIVO

CEP.1

LA CASA DELLA NOCCIOLA

ELABORATI:
Planimetrie e Prospetti dello Stato di Fatto – Planimetria e
indicazione degli interventi di Progetto

SCALE VARIE

Responsabile del Procedimento:
Ing. Antonio Nisticò

Raggruppamento temporaneo di professionisti (RTP):
Arch. Massimiliano Cozza D'Onofrio (Capogruppo/mandatario)
Arch. Francesco Rotiroti
Arch. Giuseppe Geracitano
Ing. Antonio Giovanni Cartisano
Ing. Nicola Clasadonte

Cardinale, ottobre 2022